

Angebote für Onlinewerbung

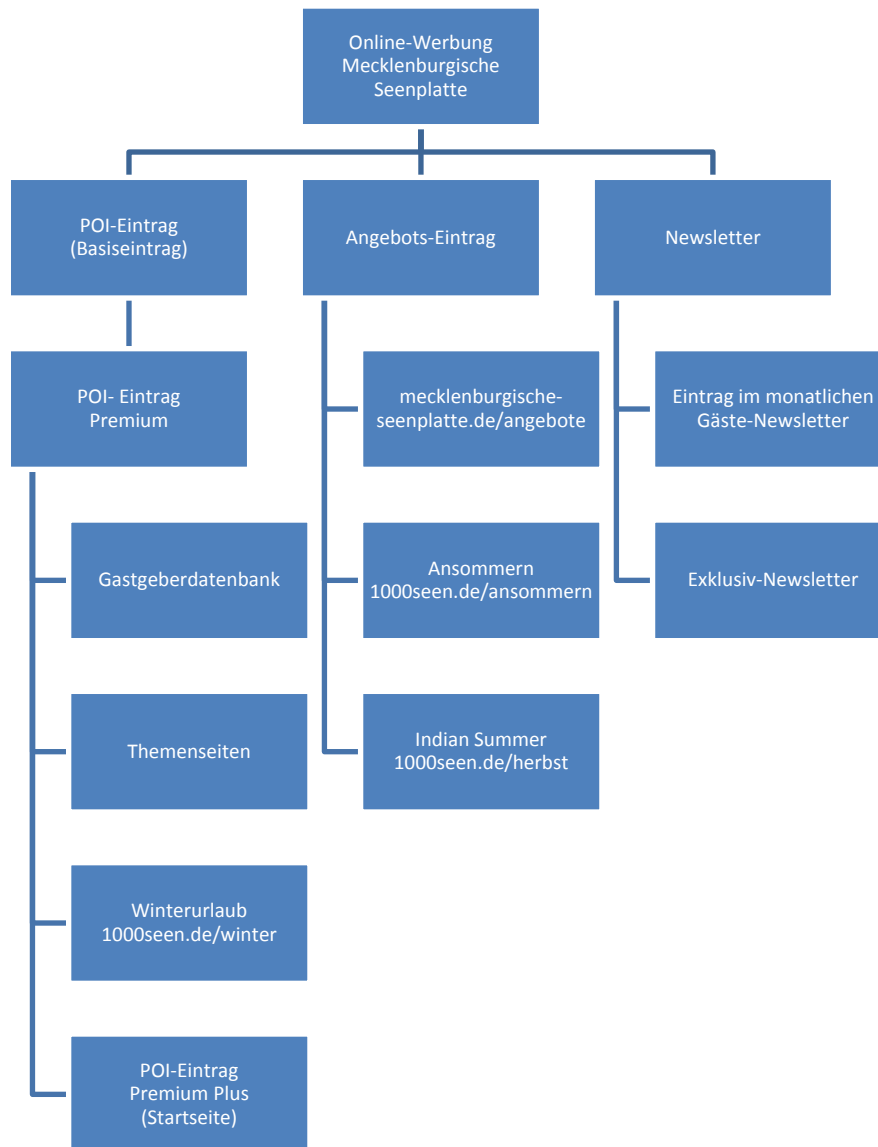

Der **POI-Eintrag** ist Ihre digitale Visitenkarte auf den Online-Portalen des Tourismusverbandes Mecklenburgische Seenplatte. Der Basis-Eintrag mit Kurzbeschreibung, einem Bild, Adresse und Telefon ist für Verbandsmitglieder kostenlos. Mit dem **POI-Eintrag Premium** können Sie ihr Unternehmen noch ausführlicher darstellen – mit bis zu 4 Bildern, Langbeschreibung, E-Mail und Webadresse. Mit dem Premium-Eintrag stehen Ihnen zudem **weitere Werbeoptionen** zur Verfügung, mit den Sie sich prominenter auf den Portalen platzieren können, z.B. in der **Online-Gastgeberdatenbank** (für Unterkunftssuchende), auf passenden **Themenseiten** (Hausboot, Kanu, Floß, Gutshäuser, Radfahren, Wandern,...) oder im Rahmen der neuen Winteraktion. Die höchste Aufmerksamkeit erreichen Sie mit unserem **POI-Eintrag Premium Plus auf der Startseite** (max. 8 Partner pro Monat). Für Kunden, die eine Anzeige im Gastgeberkatalog schalten, gewähren wir bei gleichzeitiger Beauftragung der Online-Gastgeberdatenbank 20% Rabatt auf den Online-Eintrag.

Während der POI-Eintrag ein Portrait Ihres Unternehmens anbietet können Sie mit einem **Angebots-Eintrag** konkrete, buchbare Angebote/Arrangements veröffentlichen. Die Angebotsschaltung läuft mindestens 3 Monate und kann einmal im Monat werden. Neben dem Angebotsbereich unter **mecklenburgische-seenplatte.de/angebote** sind auch Einträge auf den Kampagnenportalen **1000seen.de/ansommern** und **1000seen.de/herbst** buchbar. Bei einer Schaltung in der Printbroschüre Ansommern oder Indian Summer ist der Angebots-Eintrag auf dem jeweiligen Kampagnenportal übrigens inklusive. Mit dem monatlichen **Gäste-Newsletter** erreichen Sie über 16.000 Abonnenten (Stand: 11/2017). Bis zu 4 Partner pro Ausgabe können mit einem Angebotsteaser berücksichtigt werden. Auf Anfrage ist auch ein **Exklusiv-Newsletter** ausschließlich mit Ihren Inhalten möglich.

Für weitere Infos, Beispiele und individuelle Angebote steht Ihnen gern unser Online-Manager Robert Neidel zur Verfügung.
E-Mail: online@mecklenburgische-seenplatte.de, Mobil: 0173 2101365

Tourismusverband Mecklenburgische Seenplatte e.V.
 Turnplatz 2
 17207 Röbel / Müritz

ausgefüllt zurück an:
 Fax: 03 99 31 / 538 29

Absender:

Mitgliedschaft im TVMSE

ja nein

Hiermit beauftrage/n ich/wir den Tourismusverband Mecklenburgische Seenplatte e.V. mit der Erbringung folgender Leistungen bei gleichzeitiger Anerkennung der damit verbundenen Kosten:

ONLINE	Kosten	Auswahl	
Basiseintrag	0,- €	<input type="checkbox"/>	
POI-Eintrag Premium	150,-€	<input type="checkbox"/>	
POI-Eintrag Premium mit Gastgeberdatenbank	300,-€	<input type="checkbox"/>	
POI-Eintrag Premium Plus (Teaser auf Startseite)		<input type="checkbox"/> Jan	<input type="checkbox"/> Feb
- 1 Monat	500,- €	<input type="checkbox"/> Mrz	<input type="checkbox"/> Apr
- 3 Monate	1.350,- €	<input type="checkbox"/> Mai	<input type="checkbox"/> Jun
- 6 Monate	2.700,- €	<input type="checkbox"/> Jul	<input type="checkbox"/> Aug
- 12 Monate	5.200,- €	<input type="checkbox"/> Sep	<input type="checkbox"/> Okt
		<input type="checkbox"/> Nov	<input type="checkbox"/> Dez
Angebots-Eintrag (3 Monate)	250,- €	<input type="checkbox"/> Start: _____	
Kampagnen-Seiten			
- Ansummern (Angebot)	250,- €	<input type="checkbox"/>	
- Indian Summer (Angebot)	250,- €	<input type="checkbox"/>	
- Winterurlaub (POI-Eintrag Premium notwendig)	50,- €	<input type="checkbox"/>	
Themenseiten (12 Monate, POI-Eintrag Premium notwendig)			
- Camping	500,- €	<input type="checkbox"/>	
- Schlösser und Gutshäuser	300,- €	<input type="checkbox"/>	
- Kanu	100,- €	<input type="checkbox"/>	
- weitere Rubriken auf Anfrage möglich		<input type="checkbox"/>	
Newsletter an Endkunden (pro Teaser und Ausgabe) Versand mtl. / 16.000 Abonnenten (Stand 11/2017)	150,- €	<input type="checkbox"/> Jan	<input type="checkbox"/> Feb
		<input type="checkbox"/> Mrz	<input type="checkbox"/> Apr
		<input type="checkbox"/> Mai	<input type="checkbox"/> Jun
		<input type="checkbox"/> Jul	<input type="checkbox"/> Aug
		<input type="checkbox"/> Sep	<input type="checkbox"/> Okt
		<input type="checkbox"/> Nov	<input type="checkbox"/> Dez

Die ausgeschriebenen Preise verstehen sich netto und gelten für Mitglieder. Bei Nichtmitgliedschaft erhöhen sich die Preise jeweils um 20%. Der Gesamtbetrag wird bei Bereitstellung der Leistung per Rechnungslegung durch den TV MSE fällig.

 Ort, Datum, Unterschrift /Stempel Auftraggeber